

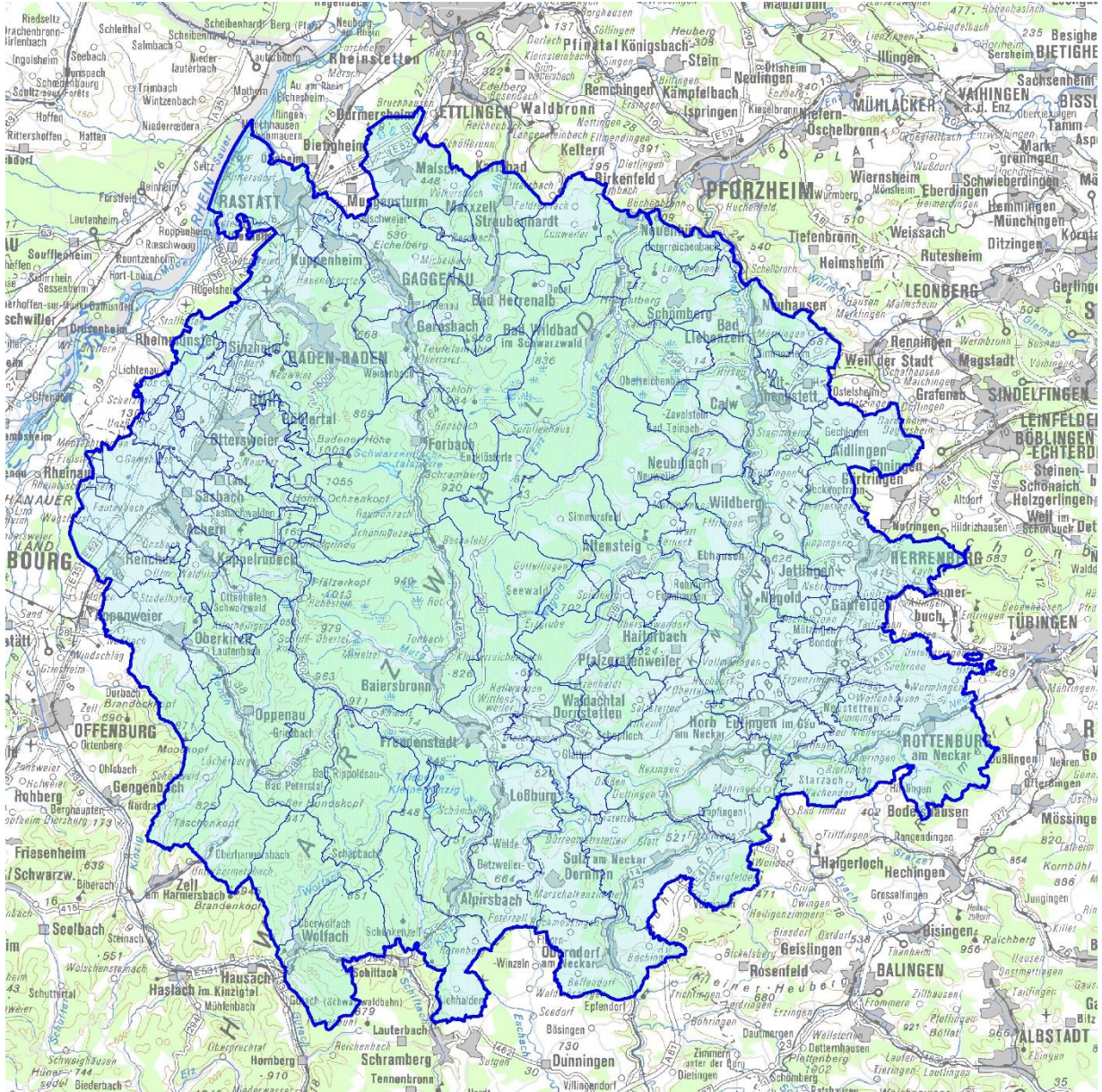

# Baden-Württemberg

MINISTERIUM FÜR UMWELT, KLIMA UND ENERGIEWIRTSCHAFT

## Anlage 1:



Förderkulisse Wolfsprävention in Baden-Württemberg, Stand: 25.05.2018

## **Gemeinden in der Förderkulisse Wolfsprävention:**

### Regierungsbezirk Stuttgart:

Landkreis Böblingen:

Aidlingen, Bondorf, Deckenpfronn, Gäufelden, Herrenberg, Jettingen, Mötzingen.

### Regierungsbezirk Karlsruhe:

Stadtkreis Baden-Baden

Landkreis Calw:

Altensteig, Althengstett, Bad Herrenalb, Bad Liebenzell, Bad Teinach-Zavelstein, Bad Wildbad im Schwarzwald, Calw, Dobel, Ebhausen, Egenhausen, Enzklösterle, Gchingen, Haiterbach, Höfen an der Enz, Nagold, Neubulach, Neuweiler, Oberreichenbach, Rohrdorf, Schömburg, Simmersfeld, Simmozheim, Unterreichenbach, Wildberg.

Landkreis Enzkreis:

Engelsbrand, Neuenbürg, Straubenhardt.

Landkreis Freudenstadt:

Alpirsbach, Bad Rippoldsau-Schapbach, Baiersbronn, Dornstetten, Empfingen, Eutingen im Gäu, Freudenstadt, Glatten, Grömbach, Horb am Neckar, Loßburg, Pfalzgrafenweiler, Schopfloch, Seewald, Waldachtal, Wörmersberg.

Landkreis Karlsruhe:

Malsch, Marxzell.

Landkreis Rastatt:

Bischweier, Bühl, Bühlertal, Forbach, Gaggenau, Gernsbach, Kuppenheim, Loffenau, Ottersweier, Rastatt, Sinzheim, Weisenbach.

### Regierungsbezirk Freiburg

Landkreis Ortenaukreis:

Achern, Bad Peterstal-Griesbach, Kappelrodeck, Lauf, Lautenbach, Nordrach, Oberharmersbach, Oberkirch, Oberwolfach, Oppenau, Ottenhöfen im Schwarzwald, Renchen, Sasbach, Sasbachwalden, Seebach, Wolfach.

Landkreis Rottweil:

Aichhalden, Dornhan, Oberndorf am Neckar, Schenkenzell, Sulz am Neckar.

### Regierungsbezirk Tübingen

Landkreis Tübingen:

Neustetten, Rottenburg, Starzach.